रक्षाबंधन

उपक्रम

VIVEKANAND COLLEGE ESTD. JUNE 1964 KOLHAPUR-416003

विवेकानंद कॉलेज (स्वायत्त) , कोल्हापूर

सूचना

मराठी विभाग

No.NB/ /२०१८-१९ दिनांक : २२.०८.२०१८

महाविद्यालयातील बी ए भाग ३ मराठी विषयाच्या विद्यार्थी, विद्यार्थिनींना सूचित करण्यात येते की, रविवार दि. २६.८.२०१८ रोजी सकाळी ठीक ११.०० वा. ज्ञानप्रबोधिनी अंधशाळा , कोल्हापूर येथे रक्षाबंधन व फळे वाटपाचा कार्यक्रम आयोजित करण्यात येत आहे. तरी संबंधीत विद्यार्थ्यांनी वेळेवर उपस्थित राहावे.

VIVEKANAND COLLEGE ESTD. JUNE 1964 KOLHAPUR-416003

(प्रा. बी. के. गोसावी)

मराठी विभाग प्रमुख

मराठी विभाग प्रमुख

विवेकानंद कॉलेज, कोल्हापूर (स्वायत्त)

Jr. College Recog. No. H.S.C./1074/R-1/DT : 8-8-1976
Jr. College Code No. 23-09-002

''ज्ञान, विज्ञान आणि सुसंस्कार यांसाठी शिक्षण प्रसार''
शिक्षणमहर्षी डॉ. बापूजी साळुंखे

Estd : June 1964

श्री स्वामी विवेकानंद शिक्षण संस्थेचे

विवेकानंद कॉलेज (स्वायत्त), कोल्हापूर.

२१३०, 'ई' ताराबाई पार्क, जि. कोल्हापूर - ४१६ ००३
शिवाजी विद्यापीठ, कोल्हापूर संलग्नीत
नॅक मानांकन : "A" (सी.जी.पी.ए. ३.२४) दि. १९-१-२०१६ तिसरी फेरी
कॉलेज उईथ पोटेन्शिअल फॉर एक्सलन्स यु.जी.सी.
स्टार कॉलेज- डी.बी.टी.-भारत सरकार

GOLDEN JUBILEE YEAR 2013-14
सातत्यपूर्ण गुणवत्तेची ५० वर्षे

फोन. : 0231-2658612, 2658840 फॅक्स : 0231-2658840 Resi.: 0231-2653962 Website : www. vivekanandcollege.org E-mail : info@vivekanandcollege.org.

संस्थापक	अध्यक्ष	कार्याध्यक्ष	सचिव	प्राचार्य
डॉ. बापूजी साळुंखे	मा.ना. चंद्रकांत दादा पाटील	प्राचार्य अभयकुमार साळुंखे	प्राचार्या सौ. शुभांगी गावडे	डॉ. एस. वाय. होनगेकर
D.Lit	महसूल,मदत व पुनर्वसन, सार्वजनिक बांधकाम मंत्री, (सार्वजनिक उपक्रम वगळून) महाराष्ट्र राज्य	M.A.	M.Sc.,B.Ed.	M.A.., M.Ed., P.G.D.T.E., M. Phil., Ph.D.

जावक क्रमांक व्हि.सी.के/ससस (हस्तलिखित) दिनांक : 22/08/2018

प्रति,
मा. व्यवस्थापक,
ज्ञान प्रबोधिनी अंधशाळा,
मिरजकर तिकटी, कोल्हापूर.

विषय : अंधशाळेस भेट देणेबाबत.

महोदय,

वरील विषयानुसार कळविण्यात येते की , आमच्या महाविद्यालयातील मराठी विभागातील बी ए भाग ३ चे विद्यार्थी रविवार दि. २६ ऑगस्ट २०१८ रोजी सकाळी १०.०० वाजता आपल्या अंधशाळेत रक्षाबंधनाचा कार्यक्रम करु इच्छितात. याप्रसंगी मुलांना फळे वाटप करणेत येणार आहे. तरी आपण यासाठी परवानगी देऊन सहकार्य करावे ही विनंती.

कळावे,

आपला विश्वासू ,

(डॉ. एस. वाय. होनगेकर)
प्राचार्य
विवेकानंद कॉलेज,
कोल्हापूर.

VIVEKANAND COLLEGE ESTD. JUNE 1964 KOLHAPUR-416003

G:All Sanstha/small let

रक्षाबंधन उपक्रम

मिरजकर तिकटी येथील अंधशाळेला भेट व फळेवाटप

रक्षाबंधन व फळेवाटप करताना प्रा. डॉ. प्रदीप पाटील.

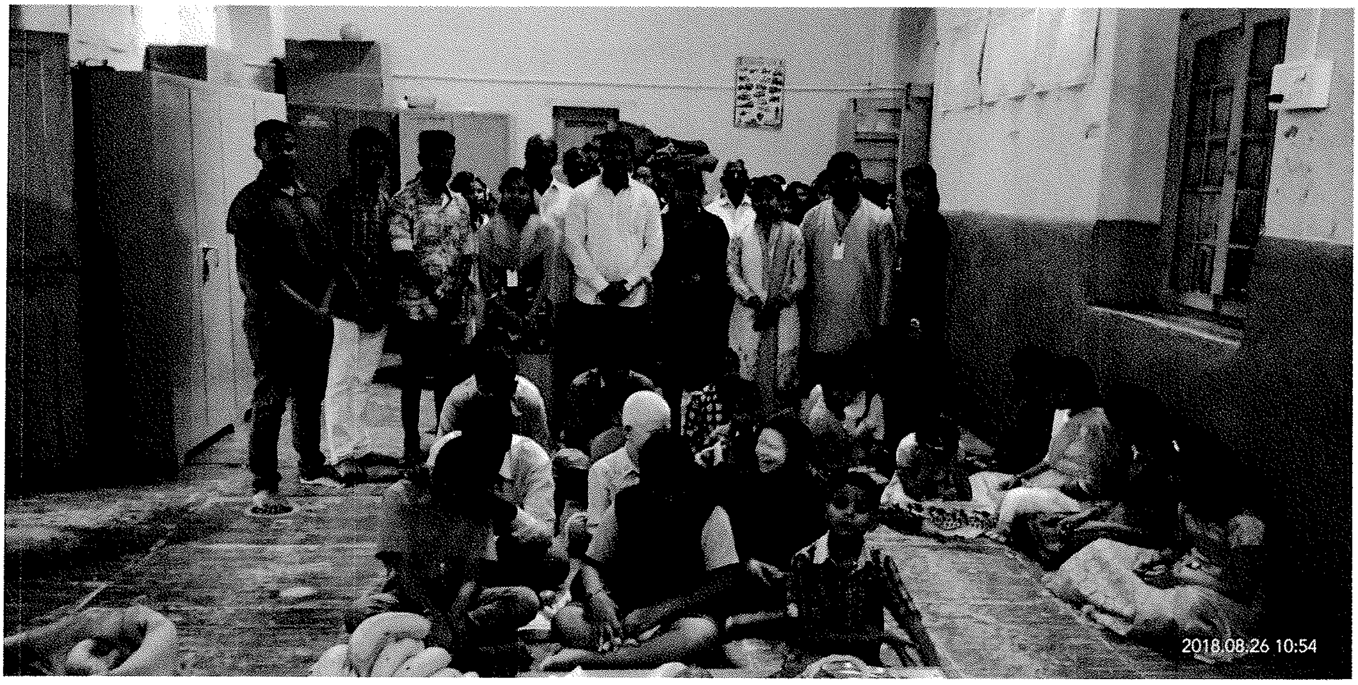

अंधशाळेतील विद्यार्थ्यांसमवेत बी. ए. भाग ३ चे विद्यार्थी

VIVEKANAND COLLEGE
ESTD. JUNE 1964

महाराष्ट्र टाइम्स

अंधशाळेत कार्यक्रम

कोल्हापूर : स्वामी विवेकानंद कॉलेजमधील मराठी विभागातील विद्यार्थिनींनी ज्ञानप्रबोधिनी संचलित अंधशाळेतील मुलांना राखी बांधून रक्षाबंधन सण साजरा केला. या उपक्रमाबाबत प्रा. डॉ. प्रदीप पाटील यांनी माहिती दिली. ओंकार बुचडे याने स्वागत केले. विद्यार्थिनींना प्राचार्य डॉ. एस. वाय. होनगेकर, मराठी विभाग प्रा. बी. के. गोसावी यांचे प्रोत्साहन लाभले.

माचाळ मोहीम

कोल्हापूर : स्वामी विवेकानंद कॉलेजच्या एनसीसी विभागाच्यावतीने विशाळगड ते माचाळ पदभ्रमंती उपक्रमाचे आयोजन केले होते. उपक्रमात सहभागी विद्यार्थी, प्राध्यापकांनी विशाळगड ते माचाळ या मार्गावरील २४ किलोमीटर अंतर यशस्वी पार केले. पदभ्रमंतीअंतर्गत वन्यजीव व वनस्पतींची माहिती घेतली. प्राचार्य डॉ. एस. वाय. होनगेकर, लेफ्टनंट डॉ. एस. जी. गावडे व कॅप्टन सुनीता भोसले यांनी नेतृत्व केले. मटा

विवेकानंद कॉलेज (स्वायत्त), कोल्हापूर

मराठी विभाग

रक्षाबंधन उपक्रम

अहवाल

दि. २६ ऑगस्ट,, २०१८

महाविद्यालयातील मराठी विभागाच्या वतीने रविवार दि. २६ ऑगस्ट, २०१८ रोजी सकाळी १०.०० वाजता ज्ञानप्रबोधनी अंधशाळा, मिरजकर तिकटी, कोल्हापूर येथे प्रा. डॉ. प्रदीप पाटील यांच्या नियोजनाखाली रक्षाबंधन व फळे वाटप उपक्रम संपन्न झाला. विद्यार्थ्यांच्यामध्ये सामाजिक भान जोपासण्यासाठी या कार्यक्रमाचे आयोजन करण्यात आले. याप्रसंगी अंधशाळेतील मुलांना राखी बांधून त्यांना फळे वाटण्यात आली. संपूर्ण दिवस त्या मुलांच्यात व्यतीत करण्यात आला. अंधशाळेतील मुलांनी सुद्धा त्यांचे कलागुण दाखविले. ब्रेल लिपी वाचायची कशी? याचे प्रात्यिक्षिक मुलांनी दिले. या उपक्रमाचे संपूर्ण नियोजन बी. ए. भाग ३ च्या विद्यार्थ्यांनी केले होते. सदर कार्यक्रमाचे प्रास्ताविक व ओळख प्रा. डॉ. प्रदीप पाटील यांनी करून दिली. आभार कु. स्तवन सोरटे याने मानले. या कार्यक्रमासाठी १४ विद्यार्थी उपस्थित होते. महाविद्यालयाचे प्राचार्य डॉ. एस. वाय. होनगेकर व मराठी विभागप्रमुख प्रा. बी. के. गोसावी यांचे मार्गदर्शन लाभले.

प्रा. बी. के. गोसावी

मराठी विभागप्रमुख

मराठी विभाग प्रमुख

विवेकानंद कॉलेज, कोल्हापूर (स्वायत्त)

VIVEKANAND COLLEGE ESTD. JUNE 1964 KOLHAPUR-416003